Plan topographique du site archéologique de Dougga

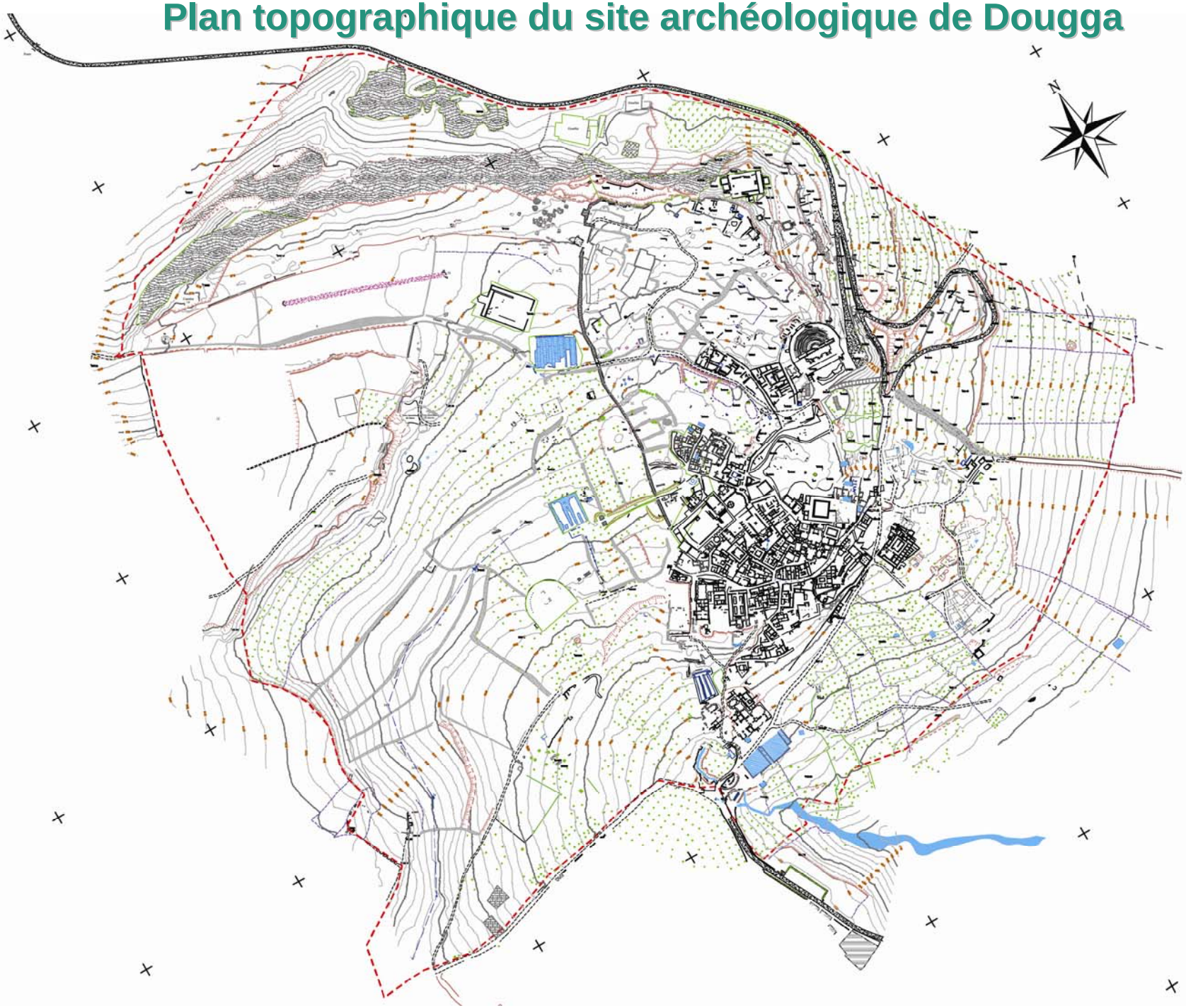

Topographie et Urbanisme : restitution du tracé urbain antique et établissement de circuits de visite

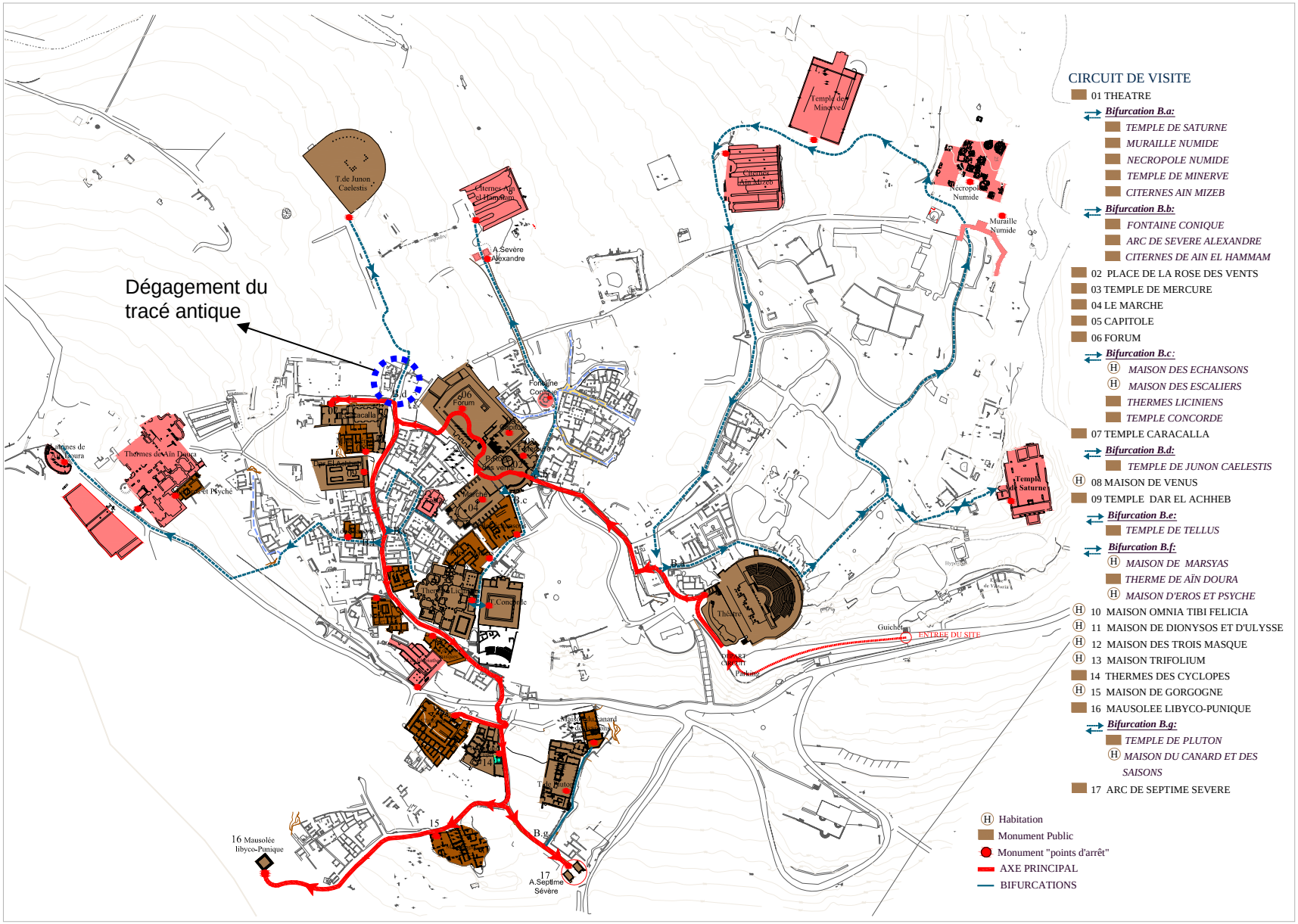

Dégagement du tracé antique et consolidation des murs de soutènement